



Europäische Gemeinschaft  
Bundesrepublik Deutschland  
Zulassungsbescheinigung Teil II

(D)

Свидетелството за регистрация - Част II / Permiso de circulación. Parte II / Osvedčení o registraci - Část II / Registreringsattest. Del II / Registreerimistunnistus. Osa II / Άδεια κυκλοφορίας/Πιστοποιητικό Εγγραφής. Μέρος II / Registration certificate. Part II / Certificat d'immatriculation. Partie II / Prometna dozvola II / Carta di circolazione. Parte II / Reģistrācijas apliecība. II. daļa / Registrācijas liudijimas. II. daļis / Forgalmi engedély. II. Rész / Certifikat ta' Registrazzjoni. It-Il Parti / Kentekenbewijs. Deel II / Dowód Rejestracyjny. Część II / Certificado de matrícula. Parte II / Certificat de înmatriculare. Partea II / Osvedčenie o evidencii. Časť II / Prometno dovoljenje. Del II / Reģisteroģintodistuss. Osa II / Registreringsbeviset. Del II

Diese Bescheinigung nicht im Fahrzeug aufbewahren!

A	Amtliches Kennzeichen	[REDACTED]	
B	Datum der Erstzulassung des Fahrzeugs	01.09.2015	(1) Anzahl der Vorhalter
C.3.1	Name oder Firmenname	[REDACTED]	
C.6.1			
C.3.2	Vorname(n)	[REDACTED]	
C.6.2			
C.3.3	Anschrift zum Zeitpunkt der Ausstellung der Bescheinigung	[REDACTED]	
C.6.3			
C.4c	Der Inhaber der Zulassungsbescheinigung wird nicht als Eigentümer des Fahrzeugs ausgewiesen.		
I	Datum	29.04.2019	Datum

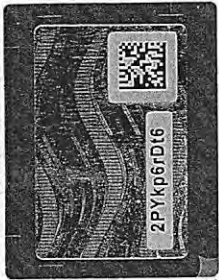

LANDKREIS OBERHAVEL  
KFZ-ZULASSUNGSBEHÖRDE  
16515 ORANIENBURG

← Nur zur Nutzung des Sicherheitscodes im internetbasierten Zulassungsverfahren freilegen. Dokument nur unbeschädigt gültig.

F G 556793

(Nummer der Zulassungsbescheinigung)

(Fahrzeug-Identifizierungsnummer als Barcode)

D.1	Marke	Mercedes-Benz		(23) Raum für interne Vermerke des Herstellers
	Typ	204		
D.2	Variante	R00RP0		
	Version	NZAAB501		
D.3	Handelsbezeichnung(en)	C 220 BLUETEC		
(2)	Hersteller-Kurzbezeichnung	Daimler (D)		
(2.1)	Code zu (2)	1313	(2.2) Code zu D.2 mit Prüffziffer	DZG 00439 3
E	Fahrzeug-Identifizierungsnummer	WDD2050041F149215		(3) Prüffziffer zur Fahrzeug-Identifizierungsnr.
J	Fahrzeugklasse	M1	(4) Art des Aufbaus	AA
(5)	Bezeichnung der Fahrzeugklasse und des Aufbaus	Fz.z.Pers.bef.b. 8 Spl. Limousine		(24) Diese Bescheinigung wurde für das nebenstehend beschriebene Fahrzeug ausgegeben durch (Zulassungsbehörde bzw. Genehmigungsinhaber): LANDKREIS OBERHAVEL KFZ-ZULASSUNGSBEHÖRDE 16515 ORANIENBURG
R	Farbe des Fahrzeugs	WEISS	(11) Code zu R	0/-
P.1	Hubraum in cm <sup>3</sup>	2143	P.2 Nennleistung in kW P.4 Nenndrehzahl bei min <sup>-1</sup>	125 / 4200
P.3	Kraftstoffart oder Energiequelle	Diesel		(10) Code zu P.3
K	Nummer der EG-Typgenehmigung oder ABE	e1*2001/116*0431*34		0002
(17)	Merkmal zur Betriebserlaubnis	K	(6) Datum zu K	06.10.2014
(25)	Zusätzliche Vermerke der Zulassungsbehörde: Importfahrzeug aus Schweden			

(maschinenlesbare Nummer der Zulassungsbescheinigung)



**Fahrzeugschein für Fahrzeuge  
mit Kurzzeitkennzeichen**

Nr. B-S-1-113/19-00117

Europäische  
Gemeinschaft **(D)** Bundesrepublik  
Deutschland

Temporary registration certificate

H Gültig bis: 27.04.2019

A Amtliches Kennzeichen

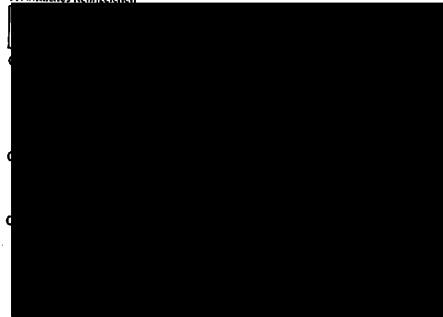

X Nächste HU

(Monat und Jahr):

04/2022 Datum: 23.04.2019

C.4c Der Inhaber des Fahrzeugscheins wird nicht als Eigentümer des Fahrzeugs ausgewiesen.

B	-	2.1	1313	2.2	DZG004393	L	9	P.2 P.4	T
J	M1	4	AA			18		19	
E	WDD2050041F149215	3	-			20		G	
D.1	Daimler (D)					12	13	Q	
	204					V.7	F.1	F.2	
D.2	R00RP0					7.1	7.2	7.3	
	NZAAB501					8.1	8.2	8.3	
						U.1	U.2	U.3	
D.3	C 220 BLUETEC					O.1	O.2	S.1	S.2
2	Mercedes-Benz					15.1			
5	Fz.z.Pers.bef.b. 8 Spl. Limousine					15.2			
V.9						15.3			
14						R		11	
P.3						K	e1*2001/116*0431*34		
10		P.1		P.1		6	06.10.2014 17 16		
22						21			

(Raum für weitere amtlich zugelassene Eintragungen)

X Weitere HU:



Berlin Bundeshauptstadt  
Im Auftrag

  
Unterschrift

Zur Beachtung!

Die Angaben müssen ständig den tatsächlichen Verhältnissen entsprechen. Änderungen sind der zuständigen Zulassungsbehörde nach Maßgabe der für die Fahrzeugzulassung geltenden Rechtsvorschriften anzuzeigen.

Definition der Felder:

- | Feld    | Bezeichnung   |
|---------|---|
| B       | Datum der Erstzulassung des Fahrzeugs   |
| D.1     | Marke   |
| D.2     | Typ/Variante/Version  |
| D.3     | Handelsbezeichnung(en)  |
| E       | Fahrzeug-Identifizierungsnummer   |
| F.1     | Technisch zulässige Gesamtmasse in kg   |
| F.2     | Im Zulassungsmitgliedstaat zulässige Gesamtmasse in kg  |
| G       | Masse des in Betrieb befindlichen Fahrzeugs in kg (Leermasse)                                   |
| H       | Gültigkeitsdauer  |
| I       | Datum dieser Zulassung  |
| J       | Fahrzeugklasse  |
| K       | Nummer der EG-Typgenehmigung oder ABE   |
| L       | Anzahl der Achsen   |
| O.1     | Technisch zulässige Anhängelast gebremst in kg  |
| O.2     | Technisch zulässige Anhängelast ungebremst in kg  |
| P.1     | Hubraum in cm <sup>3</sup>  |
| P.2/P.4 | Nennleistung in kW/Nenn Drehzahl bei min <sup>-1</sup>  |
| P.3     | Kraftstoffart oder Energiequelle  |
| Q       | Leistungsgewicht in kW/kg (nur bei Kraftfahrzeugen)   |
| R       | Farbe des Fahrzeugs   |
| S.1     | Sitzplätze einschließlich Fahrersitz  |
| S.2     | Stehplätze  |
| T       | Höchstgeschwindigkeit in km/h   |
| U.1     | Standgeräusch in dB (A)   |
| U.2     | Drehzahl in min <sup>-1</sup> zu U.1  |
| U.3     | Fahrgeräusch in dB (A)  |
| V.7     | CO <sub>2</sub> (in g/km) kombinierter Wert   |
| V.9     | Für die EG-Typgenehmigung maßgebliche Schadstoffklasse  |
| (2)     | Hersteller-Kurzbezeichnung  |
| (2.1)   | Code zu (2)   |
| (2.2)   | Code zu D.2 mit Prüfziffer  |
| (3)     | Prüfziffer zur Fahrzeug-Identifizierungsnummer  |
| (4)     | Art des Aufbaus   |
| (5)     | Bezeichnung der Fahrzeugklasse und des Aufbaus  |
| (6)     | Datum zu K  |
| (7)     | Technisch zulässige maximale Achslast/Masse je Achsgruppe in kg                                 |
| (8)     | (7.1) Achse 1 bis (7.3) Achse 3<br>Zulässige maximale Achslast im Zulassungsmitgliedstaat in kg |
| (8.1)   | (8.1) Achse 1 bis (8.3) Achse 3   |
| (9)     | Anzahl der Antriebsachsen   |
| (10)    | Code zu P.3   |

- (11) Code zu R
- (12) Rauminhalt des Tanks bei Tankfahrzeugen
- (13) Stützlast in kg
- (14) Bezeichnung der nationalen Emission
- (14.1) Code zu V.9 oder (14)
- (15) Bereifung
- (15.1) auf Achse 1 bis (15.3) auf Achse
- (16) Nummer der Zulassungsbescheinigung
- (17) Merkmal zur Betriebslaubnis
- (18) Länge in mm
- (19) Breite in mm ohne Spiegel und Anbauelemente
- (20) Höhe in mm
- (21) Sonstige Vermerke
- (22) Bemerkungen und Ausnahmen

Hinweis zu Feld (15.1) bis (15.3):  
Andere als die angegebenen Bereifungen können im Typ- oder Einzelgenehmigung am Fahrzeug angebrachten Gutachten und die Änderung oder Neuausschnitts ist hierfür nicht erforderlich.

V4 RIEGO DRUCK + DATEN

BUNDES-DRUCKEREI 2017

K047049